// شرح اخفاء ايقونات سطح المكتب في جنوم //

السلام عليكم

- موضوعي برعاية :

the How-To Geek
Computer Help from your Friendly How-To Geek

..
كيفكم ياشباب ..
..

والله اليوم كثرت "سوبيا" فى الفطور والله يجيب العواقب سليمه

===

درس اليوم /

- اخفاء جميع العناصر من سطح المكتب .. مثل :

- ايقونه جهاز الكمبيوتر ..
- ايقونه المستندات ..
- ايقونه سلة المهملات ..
- ايقونه الهوم ..

كنت فى احدى الايام متضايق من شكل المكتب الي كلوو ايقونات وقرف صراحه وانا احب سطح المكتب يكون هادي وفاضي .. ومرتب .. وكنت ابحث عن الطريقه للخفاء ماكنت اعرف ..للبتاع ده:angry_red: .. وولع نافوخي صراحه ..ونسيت عنها وتركتها ..: :angry_red

وفى يوم من الايام دخل بلاك اكس قلت خلني اسأل الدافور هذا وعلمني الطريقه .. " ووالديه للجنه ومن يقرا "

- **ملاحظه :**
- والله ياشباب انه لايؤسفني ان فى بعض الشباب ياخذ بدون ما يعطي ايت شي ويقدمه للمنتدى .. فاثناء التجول فى الانترنت وفى بعض المواقع .. وصلت فيهم قمه الانحطاط .. انه يقوم ياخذ موضوع لشخص تعبان فيه وعدل عليه ونزله باسمه .. الا يخجل هذا الشخص الغبي .. طيب ياعمي اسحي على وجهك .. قول تعب الناس الي استفيد منهم .. ولما جيت شفت مشاركاته هنا .. 3 مشار كات وكلها اسئله .. وهناك شاد حيله .. الى متى هذا السرقه والكوبي بيست ...تبا

لتلك الشرذمه .. الغير نافعه للعلم .. ولا حتى لاهله تحصله نافع .. سبحانك ..

====================================

نجي لدرس / اتبع التالي /

- **لكي نخفي مانوريد ونظهر ما نوريد على سطح المكتب ..**
- **1- نروح لترمنال ونطبع الامر :**

- **2- ناخذ من القائمة "apps"**

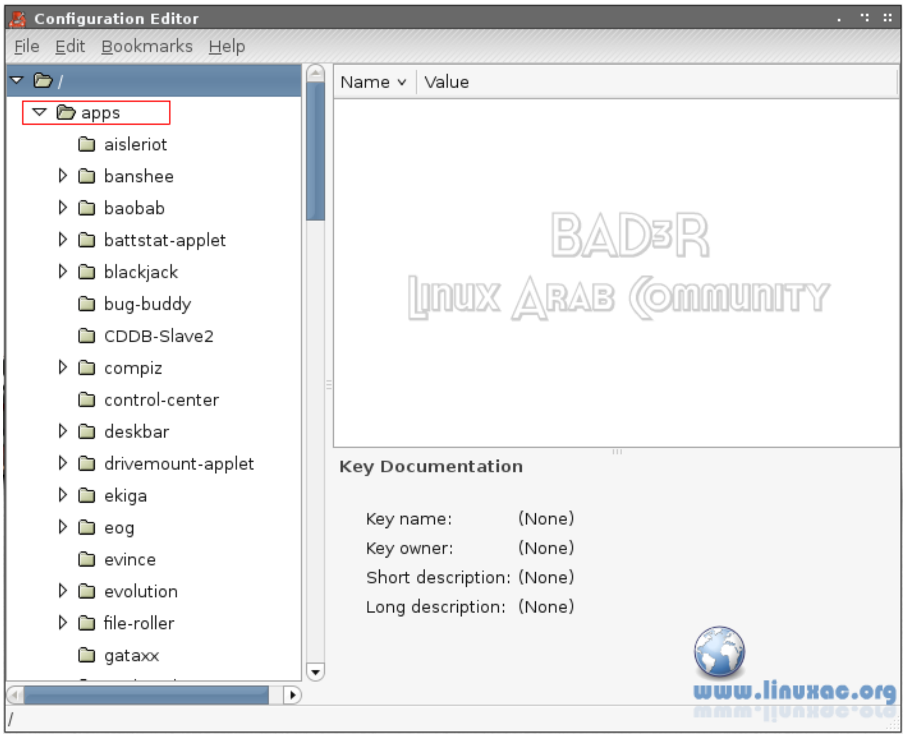

•3- تبحث فى قائمه "apps" حتى تصل مجلد "nautilus"

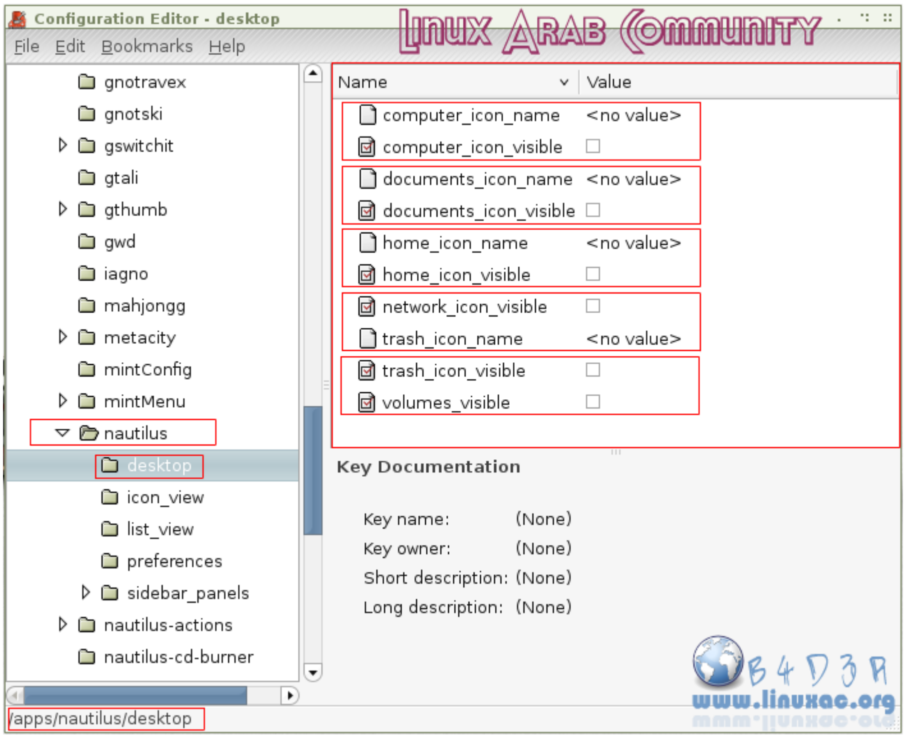

•ومن هنا تقدر تشيل علامة الصح / والاخفاء .. لما توريد من سطح المكتب ..

•كل الشكر لاستاذنا : <u>بلاك اكس ..</u>

وهذا توضيح لسطح مكتب فاضي وسطح مكتب مليان ..

+

• **مراجعه :**

كود PHP:

```
http://www.howtogeek.com/howto/ubuntu/hide-removable-drive-icons-from-your-ubuntu-desktop
http://jordilin.wordpress.com/2006/08/01/howto-seeing-the-trash-icon-in-your-desktop-ubuntu-dapper
```

وهذي خلفيه اعجبتني وان شاء الله تعجبكم ...

كل الود

bad3r